



Piano Strutturale Comunale Associato

Faenza - Brisighella - Casola Valsenio - Castel Bolognese - Riolo Terme - Solarolo

PSC 2009

L.R. 24 marzo 2000, n. 20 - "Disciplina generale sulla tutela e l'uso del territorio"

4.A_23

ASPETTI CONDIZIONANTI
TUTELE: natura e paesaggio

scala 1:10000

4.A_23

SINDACO DI FAENZA Claudio Casadio	ASSESSORE ALLE POLITICHE DEL TERRITORIO COMUNE DI FAENZA Donatella Categari	SINDACO DI CASTEL BOLOGNESE Daniele Banti
SINDACO DI BRISIGHELLA Davide Misasi	PROGETTO Emme Poni	SINDACO DI RILO TERME Emme Poni
SINDACO DI CASOLA VALSENI Nicola Iacop		SINDACO DI SOLAROLO Fabio Accorci

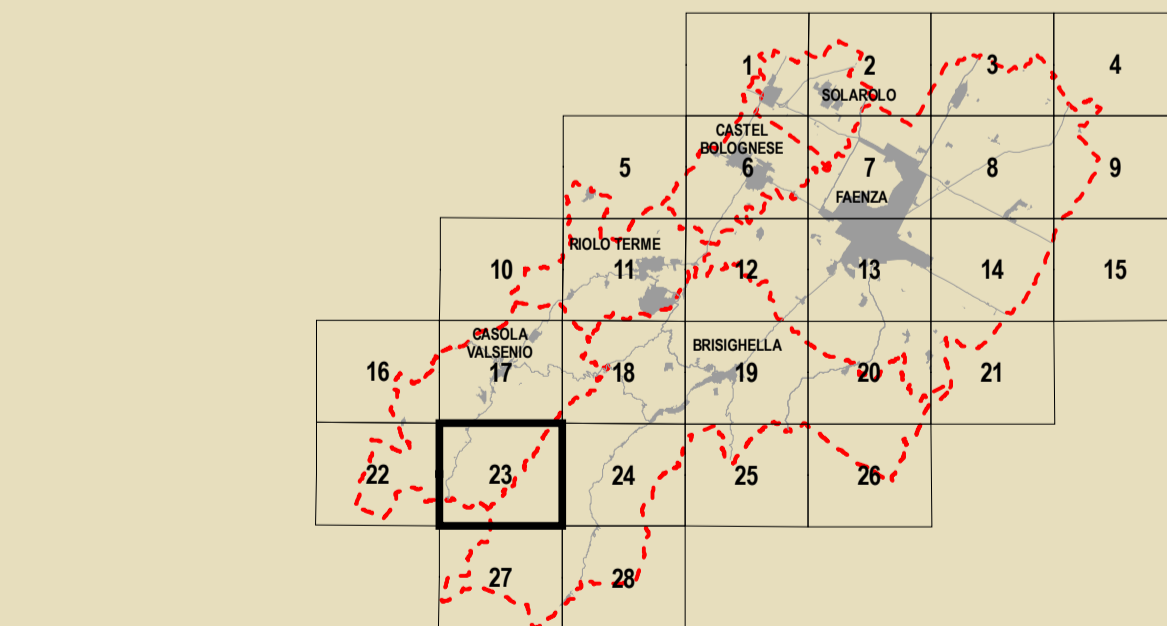

GRUPPO DI PROGETTAZIONE Mauro Benicossi Federica Drei Daria Stanzaglia Gabriele Tampieri Marco Villa	AZIENDA COMUNALE Faenza: Giovanni Albani Ingegneria Laura Vecchi Casola Valsenio: Fausto Salvatori Castel Bolognese: Marco Calamandrei Riolo Terme: Afo Gentilini Solarolo: Cristina Santandrea	CONTRIBUTI Valutazione di Sostenibilità Ambientale e Territoriale Ecoazioni S.n.c. - Gubbio Massimo Bazzani - Viterbo Calderaro Luca Tantari - Viterbo Venerucci Aree a parco Dietma Baffi Sistema socio-economico e sociale Claudio Facchini - Qualitiero Malpezzi Maurizio Marani - Simonetta Torroni Sistema natura e ambiente Luca Calani - Alvaro Pederzoli Alessandro Poggiani	Aspetti paesaggici e tutela storica Stefano Marabini Sistema verde urbano Stefano Savicchi Sistema della infrastruttura per la mobilità TPS Ass. Professionale - Piergiulia Stefano Caronni Giancarlo Rocchini Guido Francesco Marino Aspetti archeologici e storici Crea S.r.l. - Ravenna Domenico Mili	Architettura territoriale Soprintendenza per i Beni Architettici dell'Emilia Romagna Chiara Guarnieri Gabriella Giovanna Montevocchi Sostenibilità e risparmio energetico Francesco Marinelli Des Biondi - Graziano Pompo scrittura Tiziana Piancastelli Claudia Lanzoni
--	--	---	--	--

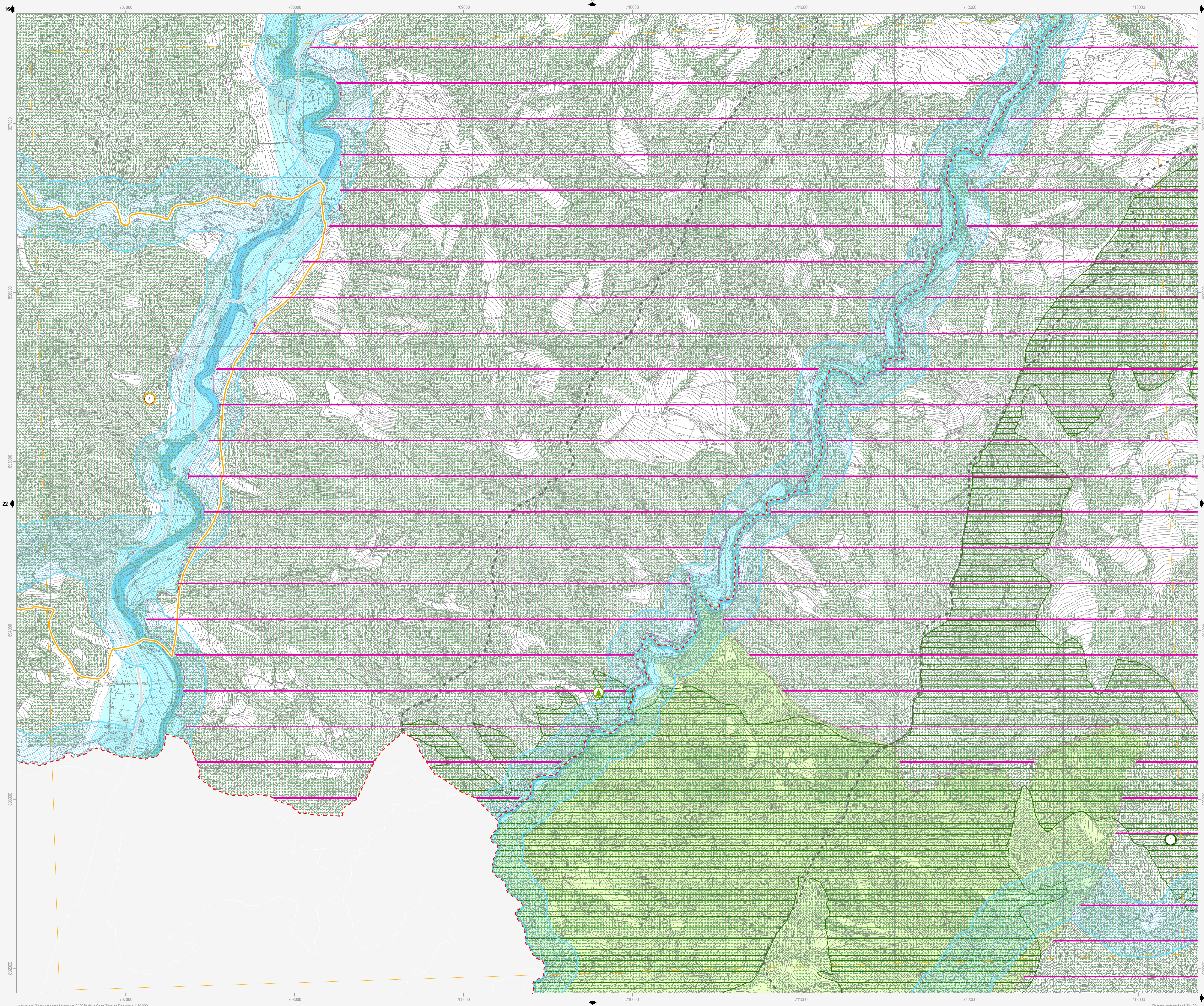

Confine comunale	Viabilità esistente	Autostrada
Centro Storico	Adeguamento viabilità	Adeguamento autostrada
Territorio pianificato	Viabilità di progetto	
Ambiti di nuova previsione del PSC	Tratto ferroviario di progetto	Rete ferroviaria esistente

Siti Rete Natura 2000 (Direttive 79/409/CEE e 92/43/CEE; D.G.R. n.1224/2008)

- Siti di Importanza Comunitaria (SIC) (Art.10.2)
- Alta valle del torrente Sintria
 - Alto Senio
 - Pietramora, Ceparano, Rio Cozzi
 - Pietramora, Ceparano, Rio Cozzi

- Siti di Importanza Comunitaria (SIC) e Zone di Protezione Speciale (ZPS) (Art.10.2)
- Vena del gesso romagnola

Beni di interesse paesaggistico (D. Lgs n. 42/2004)

- Parchi e riserve naturali (Art.10.4)
- Aree forestali (Art.10.5)
- Fiumi, torrenti e corsi d'acqua (Art.10.6)
- Immobili ed aree dichiarate di notevole interesse pubblico (Art.10.6)
- Parco Villa Gessi D.M. 30-09-35
 - Parco Case Grandi D.M. 28-03-53
 - Zona di Rontana D.M. 20-09-74
 - Zona di Rontana D.M. 24-10-68
 - Parco del Cardello D.M. 16-06-75
 - Ampliamento vincolo Rontana, Parco Carrè D.M. 12-09-75
 - Vena dei Gessi D.M. 30-07-74
 - Villa e Parco del Pane D.M. 29-05-76
 - Vena dei Gessi D.M. 30-07-74
 - Vena dei Gessi D.M. 30-07-74

Tutela sovraordinata: Regione Emilia Romagna (L.R. n. 2/1977)

- Alberi monumentali (Art.10.7)

Tutela sovraordinata: PTCP della Provincia di Ravenna

- Reticolo idrografico - alvei (Art.12.2)
- Zone di tutela dei caratteri ambientali di laghi, bacini e corsi d'acqua (Art.10.8)
- Zone di tutela naturalistica - di conservazione (Art.10.9)
- Zone di tutela naturalistica - di limitata trasformazione (Art.10.9)
- Zone di particolare interesse paesaggistico ambientale (Art.10.10)
- Calanchi (Art.10.11)
- Dossi di ambito fluviale recente (Art.10.12)
- Paleodossi di modesta rilevanza (Art.10.12)
- Acquiferi carsici (Art.10.13)
- Viabilità panoramica (Art.10.14)
- Sistema collinare (Art.10.15)
- Crinali spartiacque minori (Art.10.16)
- Aree studio (Art.10.17)

Tutela sovraordinata: PIAE della Provincia di Ravenna

- Aree di cava e/o di pertinenza (Art.10.18)

Tutela comunale

- Singolarità geologiche (Art.10.19)
- Comune di Brisighella
- L'altipiano ed il versante di Monte Romano
 - I terrazzamenti di Pideura
 - I gessi di Monte Mauro
 - La cresta dello Spungone
- Comune di Casola Valsenio
- La faglia di Mercatate
- Comune di Riolo Terme
- I gessi di Crivellari
- Comune di Castel Bolognese
- I colli sabbiosi della Serra
 - I meandri recenti del Senio
- Comune di Faenza
- La zona di Tebano
 - Il crinale di Olmetello
 - La scarpata di Villa Gessi
 - Il poggio di Monte Piano
 - La scarpata delle chiese del Marzeno
 - La "Zona umida" del Rio Cosina
 - I corpi sabbiosi di Monte Rosso e Toranello
- Comune di Solarolo
- La riviera del Valtreno
 - L'avulsione medioevale del fiume Lamone